



**Comune di Tito**  
Provincia di Potenza (PZ)

pag. 1

## COMPUTO METRICO

**OGGETTO:** Rifugio "CASERMETTA" loc. Schiena d'Asino  
Interventi di adeguamento ai fini del cambio di destinazione d'uso

**COMMITTENTE:** Comune di Tito

Tito, 12/04/2016

**IL TECNICO**  
  
Comune di Tito  
Servizio Tecnico Urbanistico  
Geom. Antonio DOLCE

Servizio Tecnico Urbanistico del Comune di Tito

Num.Ord. TARIFFA	DESIGNAZIONE DEI LAVORI	DIMENSIONI				Quantità	IMPORTI	
		par.ug.	lung.	larg.	H/peso		unitario	TOTALE
	<b>RIPORTO</b>							
	<b>LAVORI A MISURA</b>							
1 B.02.003.01 12/04/2016	Demolizione di tramezzi in mattoni pieni o forati, compresi relativi intonaci di qualsiasi tipo e spessore, a qualsiasi altezza, compreso abbassamento e accatastamento, nell'ambito ... rimento a scarica o ad impianto di trattamento dei materiali di risulta: tramezzi fino a 12 15 cm. di spessore finito; Pareti bagno esistente P.T.  Parete camera piano I		1,00 1,55 2,40		2,300 2,900 2,700	2,30 4,50 6,48		
	SOMMANO mq					13,28	14,10	187,25
2 B.02.003.03 12/04/2016	Demolizione di tramezzi in mattoni pieni o forati, compresi relativi intonaci di qualsiasi tipo e spessore, a qualsiasi altezza, compreso abbassamento e accatastamento, nell'ambito ... r la sola formazione di apertura di superfici su tavolato compreso la riquadratura del contorno; ( Percentuale 20,00 % ) Vedi voce precedente *(par.ug.=187,25*0,20)	37,45				37,45		
	SOMMANO					37,45	1,00	37,45
3 B.02.014.07 12/04/2016	Demolizione anche parziale di sottofondi, caldane, massetti per pendenze, manti impermeabili di qualsiasi tipo, ed a qualsiasi altezza, con gli oneri di cui alle premesse, con l'av ... ed i relativi oneri di conferimento: di pavimento in piastrelle di cemento, pietrini, marmette, gres, mosaico di gress. Bagno Piano Terra		1,55 3,20	1,200 1,250		1,86 4,00		
	SOMMANO mq					5,86	10,98	64,34
4 B.02.014.12 12/04/2016	Demolizione anche parziale di sottofondi, caldane, massetti per pendenze, manti impermeabili di qualsiasi tipo, ed a qualsiasi altezza, con gli oneri di cui alle premesse, con l'av ... erracotta o ceramica, gress, di marmo, listelli klinker, compresa malta del letto di posa, senza recupero dei materiali; Bagno Piano Terra	2,00 2,00	1,55 1,20		2,000 2,000	6,20 4,80		
	a detrarre porta		0,80		2,000	-1,60		
	a detrarre porte	2,00 2,00	3,20 1,25		2,000 2,000	12,80 5,00		
		3,00	0,80		2,000	-4,80		
	Sommano positivi mq					28,80		
	Sommano negativi mq					-6,40		
	SOMMANO mq					22,40	6,86	153,66
5 B.02.025.01 12/04/2016	Rimozione di apparecchi idrico - sanitari, di riscaldamento o simili, in qualsiasi numero, con gli oneri come alle premesse, più la rimozione delle rubinetterie, tubi di raccordo e ... ferimento ad impianto di trattamento rifiuti o scarica: di vaso igienico, compreso cassetta, tubo di scarico e sifone;							
	<b>A RIPORTARE</b>							442,70

Num.Ord. TARIFFA	DESIGNAZIONE DEI LAVORI	DIMENSIONI				Quantità	IMPORTI	
		par.ug.	lung.	larg.	H/peso		unitario	TOTALE
	RIPORTO							442,70
	SOMMANO cad					2,00		
						2,00	11,74	23,48
6 B.02.025.03 12/04/2016	Rimozione di apparecchi idrico - sanitari, di riscaldamento o simili, in qualsiasi numero, con gli oneri come alle premesse, più la rimozione delle rubinetterie, tubi di raccordo e ... il conferimento ad impianto di trattamento rifiuti o discarica: di lavabo, lavandino e lavello, compreso sifone esterno;					3,00		
	SOMMANO cad					3,00	11,10	33,30
7 B.25.002 12/04/2016	Trasporto a rifiuto e/o a discarica autorizzata di materiale di risulta proveniente da demolizioni e rimozioni effettuata con autocarro di portata da 3,5 t a 8,5 t. previa autorizza ... di portata superiore, compreso lo scarico del materiale, il ritorno a vuoto ed escluso gli eventuali oneri di discarica.	5,00			20,000	100,00		
	SOMMANO mc/km					100,00	0,53	53,00
8 B.25.004.05 12/04/2016	Conferimento a sito e/o a discarica autorizzata e/o ad impianto di recupero di materiale proveniente dagli scavi privo di scorie e frammenti diversi. Lo smaltimento, previa caratte ... zzazione. cer 17 01 07 miscugli di cemento, mattoni, mattonelle e ceramiche diverse da quelle di cui alla voce 17 01 06.					6,00		
	SOMMANO ql					6,00	2,02	12,12
9 B.04.019.04 12/04/2016	tramezzatura di mattoni posti in foglio con malta cementizia, retta o curva ed a qualsiasi altezza o profondità, compreso eventuali architravi in c.a. o piattabande, il taglio e la ... i a muro e quanto altro occorra per dare il lavoro compiuto a regola d'arte: con mattoni forati dello spessore di cm 10; Piano terra bagni		2,65		2,900	7,69		
			1,00		2,300	2,30		
			3,20		2,900	9,28		
		2,00	1,20		2,900	6,96		
	a detrarre porte	2,00	0,95		2,200	-4,18		
		2,00	0,80		2,200	-3,52		
	Piano primo - Letto		1,25		2,700	3,38		
			2,40		2,700	6,48		
	Sommano positivi mq					36,09		
	Sommano negativi mq					-7,70		
	SOMMANO mq					28,39	26,51	752,62
10 B.04.020 12/04/2016	Sovrapprezzo per esecuzione di tramezzi di qualsiasi genere a delimitazione di vani con superficie interna inferiore al m. quadro: sui prezzi di elenco relativi ai tramezzi eseguiti: ( Percentuale 15,00 % ) (par.ug.=2,30*26,51*0,15)	9,15				9,15		
	A RIPORTARE					9,15		1'317,22



Num.Ord. TARIFFA	DESIGNAZIONE DEI LAVORI	DIMENSIONI				Quantità	IMPORTI	
		par.ug.	lung.	larg.	H/peso		unitario	TOTALE
	RIPORTO					9,15		1'317,22
	SOMMANO					9,15	1,00	9,15
11 B.06.010.01 12/04/2016	Massetto di sottofondo a pavimento eseguito in piano su solai intermedi e sottotetti e superfici murarie in genere con la formazione di fasce per esecuzione a livello, battuto e sp ... abbia di fiume, compreso ogni altro onere e magistero per dare il lavoro finito a perfetta regola d'arte: spessore 4 cm. Servizi cucina *(par.ug.=1,46+1,17+1,00)	3,63				3,63		
	SOMMANO mq					3,63	12,99	47,15
12 B.13.012.04 12/04/2016	Intonaco civile su pareti interne, piane verticali, costituito da un primo strato di rinzaffo, da un secondo strato tirato a frattazzo lungo, steso a mano con predisposte poste e g ... di cemento e finitura con malta bastarda di sabbia fina a q.li 3,5 di calce eminentemente idraulica e q.li 1 di cemento.	2,00	1,25		2,700	6,75		
		2,00	2,40		2,700	12,96		
		2,00	3,20		2,900	18,56		
		4,00	1,20		2,900	13,92		
			2,65		2,900	7,69		
			1,30		2,900	3,77		
		2,00	1,00		2,300	4,60		
	a detrarre porte	4,00	0,80		2,200	-7,04		
		4,00	0,95		2,200	-8,36		
	Sommano positivi mq					68,25		
	Sommano negativi mq					-15,40		
	SOMMANO mq					52,85	25,32	1'338,16
13 B.14.019.01 12/04/2016	Pavimento in piastrelle di ceramica, monocottura, di prima qualità, rispondente alle norme UNI EN, di qualsiasi colore e dimensione, finitura superficiale a scelta della D.L., forn ... tura finale, e ogni altro onere e magistero per per dare il lavoro finito a perfetta regola d'arte: dimensioni 30x30 cm. vedi voce precedente					3,63		
	SOMMANO mq					3,63	51,71	187,71
14 B.14.123.01 12/04/2016	Rivestimento interno con piastrelle di ceramica, monocottura, di prima qualità, di qualsiasi forma e dimensione, posto in opera su intonaco rustico, da pagarsi a parte, con idoneo ... tura finale e ogni altro onere e magistero per dare il lavoro finito a perfetta regola d'arte dimensioni 20x20 20x33 cm.	2,00	1,45		2,000	5,80		
		2,00	2,55		2,000	10,20		
		2,00	1,55		2,000	6,20		
		2,00	1,70		2,000	6,80		
		2,00	1,20		2,000	4,80		
		2,00	1,00		2,000	4,00		
		2,00	0,85		2,000	3,40		
		6,00	1,20		2,000	14,40		
	a detrarre ingombri porte	3,00	0,95		2,000	-5,70		
		5,00	0,80		2,000	-8,00		
	A RIPORTARE					41,90		2'899,39

Num.Ord. TARIFFA	DESIGNAZIONE DEI LAVORI	DIMENSIONI				Quantità	IMPORTI	
		par.ug.	lung.	larg.	H/peso		unitario	TOTALE
	RIPORTO					41,90		2'899,39
	Sommano positivi mq Sommano negativi mq					55,60 -13,70		
	SOMMANO mq					41,90	50,26	2'105,89
15 B.18.018 12/04/2016	Struttura metallica di sostegno, 700 x 2100 mm, per porte scorrevoli interno muro fissata mediante zanche, fornita e poste in opera, compreso eventuali demolizioni, opere murarie d ... nitura per la realizzazione a perfetta regola d'arte. struttura metallica di sostegno per porte scorrevoli interno muro.					2,00		
	SOMMANO cad					2,00	184,29	368,58
16 B.18.014.01 12/04/2016	Porta interna in legno con anta mobile tamburata e con bordi impiallacciati, fornita e posta in opera, completa di telaio maestro in listellare impiallacciato dello spessore di 8/1 ... i vetri, movimento e chiusura, delle dimensioni standard di 210 x 60 70 80 90 cm. Con anta cieca liscia. noce tanganika.					1,00		
	SOMMANO cad					1,00	215,50	215,50
17 B.18.016.01 12/04/2016	Porta interna in legno con anta mobile tamburata e con bordiimpiallacciati, fornita e posta in opera, completa di telaio maestro in listellare impiallacciato dello spessore di 8/11 ... chiusura, delle dimensioni standard di 210 x 60 70 80 90 cm. Con anta ad apertura a libro cieca liscia: noce tanganika.					1,00		
	SOMMANO cad					1,00	314,30	314,30
18 B.18.019.01 12/04/2016	Porta scorrevole in legno con anta mobile tamburata e con bordi impiallacciati, fornita e posta in opera, completa di telaio in listellare impiallacciato dello spessore 8/11 mm, co ... tistrato e serratura a gancio con nottolino, delle dimensioni standard di 210x60 70 80 cm. Cieca liscia. noce tanganika.					2,00		
	SOMMANO cad					2,00	305,45	610,90
19 B.21.002 12/04/2016	Stuccatura saltuaria e parziale di superfici interne lisciate a gesso, onde eliminare eventuali piccole scalfiture, con stucco sintetico, compresa la carteggiatura delle parti stuccate al fine di successiva applicazione di opera da decoratore:	2,00	1,25		2,700	6,75		
		2,00	2,40		2,700	12,96		
		2,00	1,60		1,000	3,20		
		2,00	1,20		1,000	2,40		
		2,00	1,25		1,000	2,50		
		2,00	2,55		1,000	5,10		
		2,00	1,45		1,000	2,90		
	A RIPORTARE					35,81		6'514,56

Num.Ord. TARIFFA	DESIGNAZIONE DEI LAVORI	DIMENSIONI				Quantità	IMPORTI	
		par.ug.	lung.	larg.	H/peso		unitario	TOTALE
	RIPORTO					35,81		6'514,56
		2,00	1,70		1,000	3,40		
		2,00	1,20		1,000	2,40		
		6,00	1,20		1,000	7,20		
		2,00	1,00		1,000	2,00		
		2,00	0,85		1,000	1,70		
			3,00		2,700	8,10		
	SOMMANO mq					60,61	2,54	153,95
20 B.21.012.01 12/04/2016	Tinteggiatura con idropittura lavabile su intonaco civile, o rasatura a gesso, di pareti o soffitti interni o esterni data a pennello o rullo in tre mani. Nel prezzo è compresa la ... ad uno strato di isolante dato a pennello, è esclusa l'applicazione della pittura di fondo da computarsi a parte. bianca.	2,00	1,25		2,700	6,75		
		2,00	2,40		2,700	12,96		
		2,00	1,60		1,000	3,20		
		2,00	1,20		1,000	2,40		
		2,00	1,25		1,000	2,50		
		2,00	2,55		1,000	5,10		
		2,00	1,45		1,000	2,90		
		2,00	1,70		1,000	3,40		
		2,00	1,20		1,000	2,40		
		6,00	1,20		1,000	7,20		
		2,00	1,00		1,000	2,00		
		2,00	0,85		1,000	1,70		
			3,00		2,700	8,10		
	SOMMANO mq					60,61	10,32	625,50
21 NP01 12/04/2016	Realizzazione, sull'area esterna dell'immobile, in adiacenza alla parete nord, delle condotte di collegamento per la presa dell'acqua, calda e fredda, e le condotte di scarico di c ... nti del bagno esistente. Compreso gli oneri di scavo, dei materiali e dei ripristini occorrenti a dare l'opera completa.					1,00		
	SOMMANO a corpo					1,00	2'500,00	2'500,00
22 D1.03.004.0 1 12/04/2016	Fornitura e Posa in Opera di Schematura di adduzione per singolo sanitario. Tubazione in polipropilene per acqua calda e fredda compreso rivestimento mm. 9 DN 20 x 3,4 raccordi a sa ... i intercettazione, delle tracce e la richiusura , pavimentazione ed eventuali pozzetti di ispezione. TAZZA CON CASSETTA.					2,00		
	SOMMANO cad					2,00	142,74	285,48
23 D1.03.004.0 3 12/04/2016	Fornitura e Posa in Opera di Schematura di adduzione per singolo sanitario. Tubazione in polipropilene per acqua calda e fredda compreso rivestimento mm. 9 DN 20 x 3,4 raccordi a sa ... le valvole di intercettazione, delle tracce e la richiusura , pavimentazione ed eventuali pozzetti di ispezione. LAVABO.					3,00		
	A RIPORTARE					3,00		10'079,49



Num.Ord. TARIFFA	DESIGNAZIONE DEI LAVORI	DIMENSIONI				Quantità	IMPORTI	
		par.ug.	lung.	larg.	H/peso		unitario	TOTALE
	RIPORTO					3,00		10'079,49
	SOMMANO cad					3,00	142,74	428,22
24 D1.03.012.0 1 12/04/2016	Fornitura e Posa in Opera di Schematura di scarico per singolo sanitario con Tubazione in polipropilene DN.40 mm e DN50 PN 4, per condotte di scarico all'interno dei fabbricati, co ... lusione delle colonne verticali, delle tracce e la richiusura, pavimentazione ed eventuali pozzetti di ispezione. TAZZA.					1,00		
	SOMMANO cad					1,00	135,24	135,24
25 D1.03.012.0 3 12/04/2016	Fornitura e Posa in Opera di Schematura di scarico per singolo sanitario con Tubazione in polipropilene DN.40 mm e DN50 PN 4, per condotte di scarico all'interno dei fabbricati, co ... usione delle colonne verticali, delle tracce e la richiusura, pavimentazione ed eventuali pozzetti di ispezione. LAVABO.					3,00		
	SOMMANO cad					3,00	135,24	405,72
26 D1.02.001.0 2 12/04/2016	Fornitura e Posa in Opera di sanitario ergonomico monoblocco con scarico a pavimento, con cassetta a zaino di colore bianco 57x38, completo di fissaggi e curva tecnica. Sono com ... l lavoro finito a perfetta regola d'arte. Escluso opere murarie. WC/Bidet, con doccia a pulsante e flessibile cromato.					1,00		
	SOMMANO cad					1,00	863,89	863,89
27 D1.02.004.0 1 12/04/2016	Fornitura e Posa in Opera di lavabo di colore bianco per disabili. Sono compresi, fissaggio a parete e quanto altro occorre per dare il lavoro finito a perfetta regola d'arte. Escluso opere murarie. staffe fisse.					1,00		
	SOMMANO cad					1,00	675,53	675,53
28 D1.02.009 12/04/2016	Fornitura e Posa in Opera di Maniglione di sicurezza ad angolo 90 G. e supporto verticale DN 32 per arredo bagno disabili mm. 440x560x760 ; realizzato in alluminio con rivestimento ... si, fissaggio a parete e quanto altro occorre per dare il lavoro finito a perfetta regola d'arte. Escluso opere murarie.					1,00		
	SOMMANO cad					1,00	196,27	196,27
29 D1.03.016.0 1 12/04/2016	Fornitura e Posa in Opera di Vaso igienico scarico a pavimento a sifone incorporato a cacciata in vetrochina, di colore bianco, serie commerciale, corredato di sedile in termoindur ... o. Escluso opere murarie. scarico a pavimento a sifone incorporato a cacciata, con cassetta di scarico alto da litri 12.					2,00		
	A RIPORTARE					2,00		12'784,36





Num.Ord. TARIFFA	DESIGNAZIONE DEI LAVORI	DIMENSIONI				Quantità	IMPORTI	
		par.ug.	lung.	larg.	H/peso		unitario	TOTALE
	R I P O R T O							17'898,46
	<p style="text-align: center;"><b>NOTE</b></p> <p>Il presente computo è stato redatto al fine di quantificare l'onere economico occorrente per la realizzazione degli interventi propedeutici alla trasformazione degli ambienti. Il tutto è stato programmato al fine di ottemperare a quanto disposto dalle norme vigenti per la localizzazione di una piccola struttura ricettiva completa di un'area per la somministrazione.</p> <p>Al fine di meglio esplicitare gli interventi da eseguire sono state redatte delle piante, in scala 1:50, del piano terra e del piano primo con l'indicazione dello stato dei luoghi e dello stato di progetto.</p> <p>Quanto indicato si riferisce esclusivamente ai lavori da eseguire e non tiene conto di eventuali forniture di arredi e suppellettili necessari all'esercizio dell'attività</p> <p>Tito, 12/04/2016</p> <div style="text-align: center;">  <p><b>Comune di Tito</b> <b>Servizio Tecnico Urbanistico</b> <b>Geom. Antonio DOLCE</b></p> </div>							
	A R I P O R T A R E							

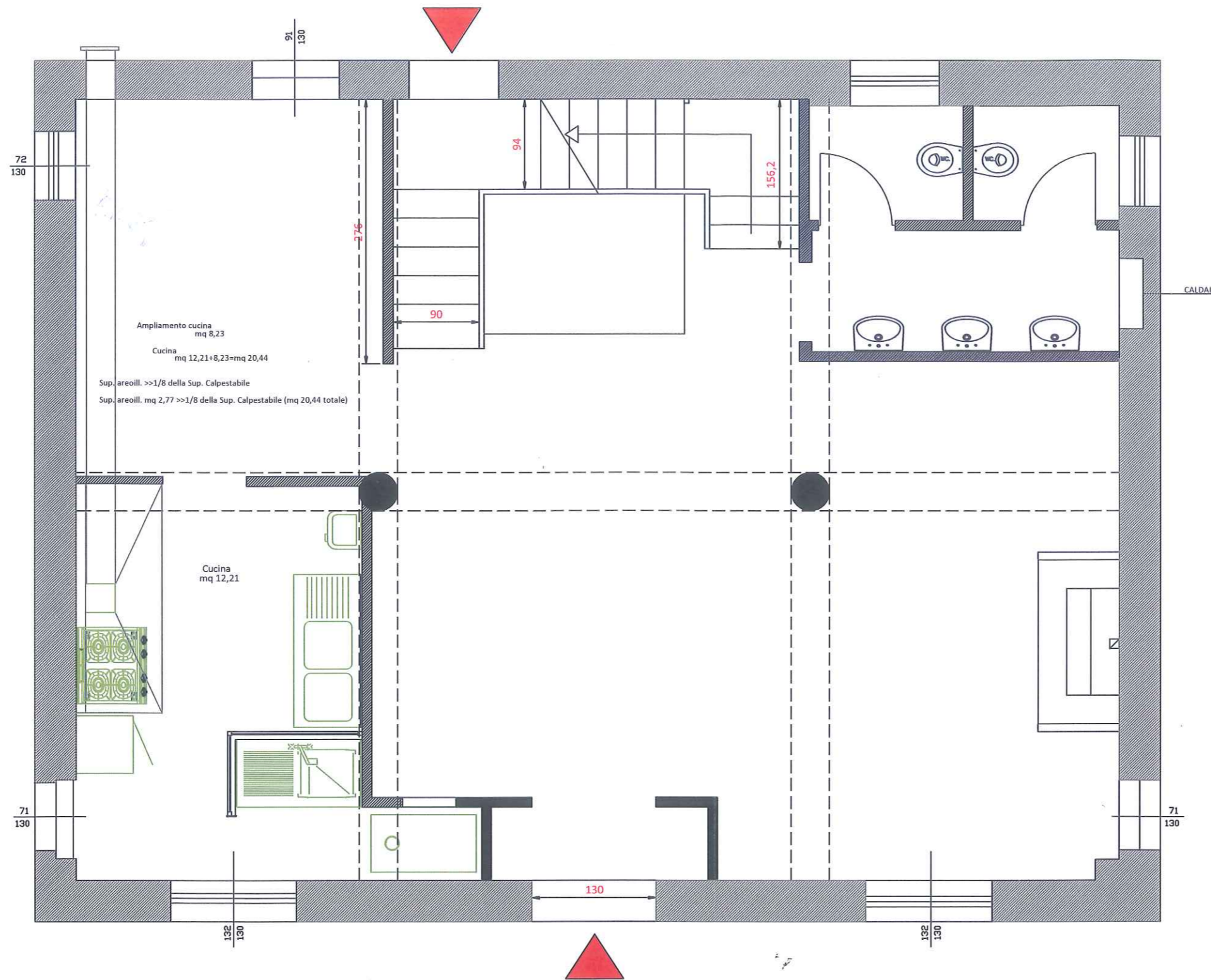

Comune di Tito  
 Servizio Tecnico Urbanistico  
 Geom. Antonio DOLCE

# STATO DI FATTO - piano terra



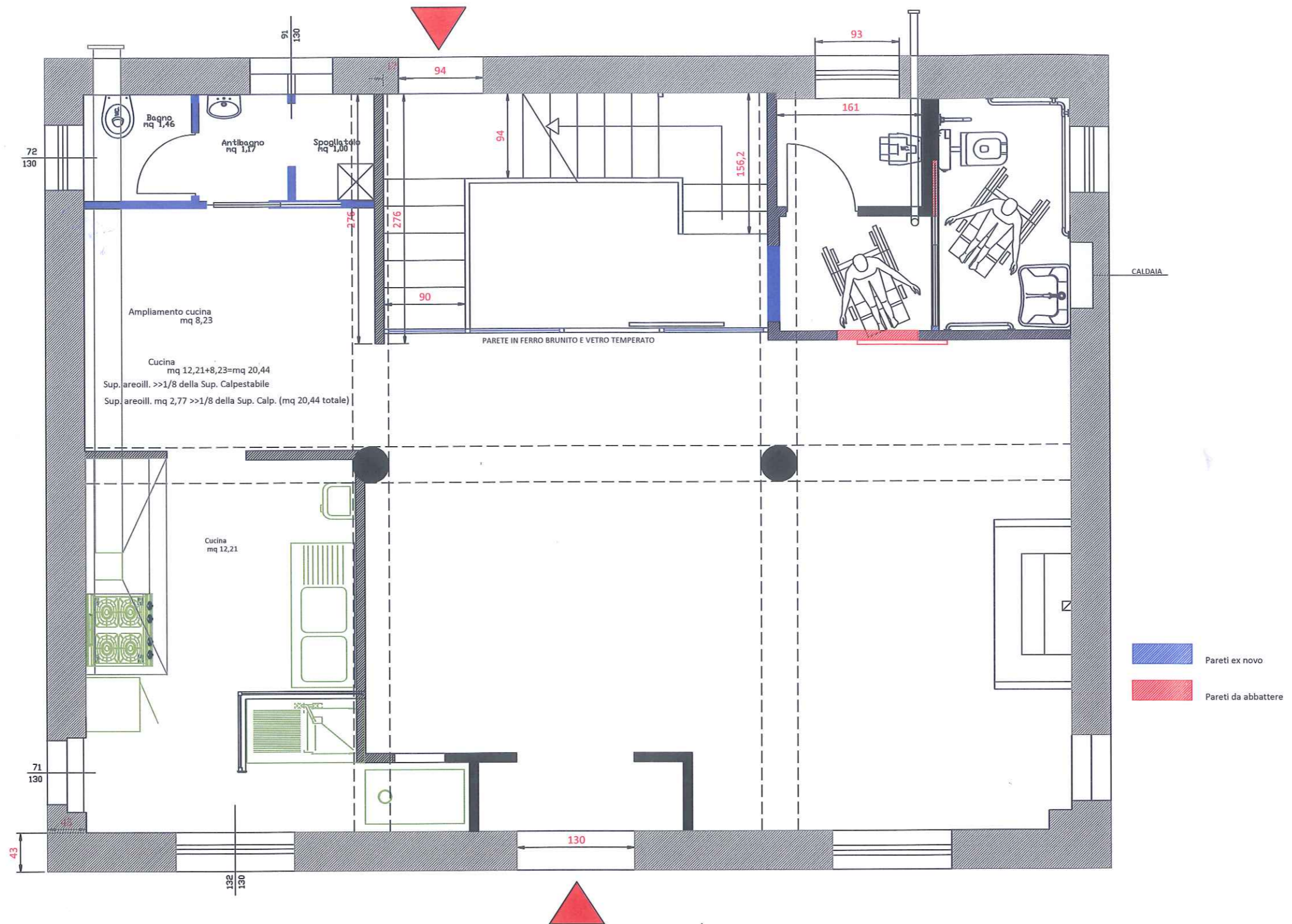

COMUNE DI TITO (PZ)  
 Comune di Tito  
 Servizio Tecnico Urbanistico  
 Geom. Antonio DOLCE

# STATO DI PROGETTO - piano terra



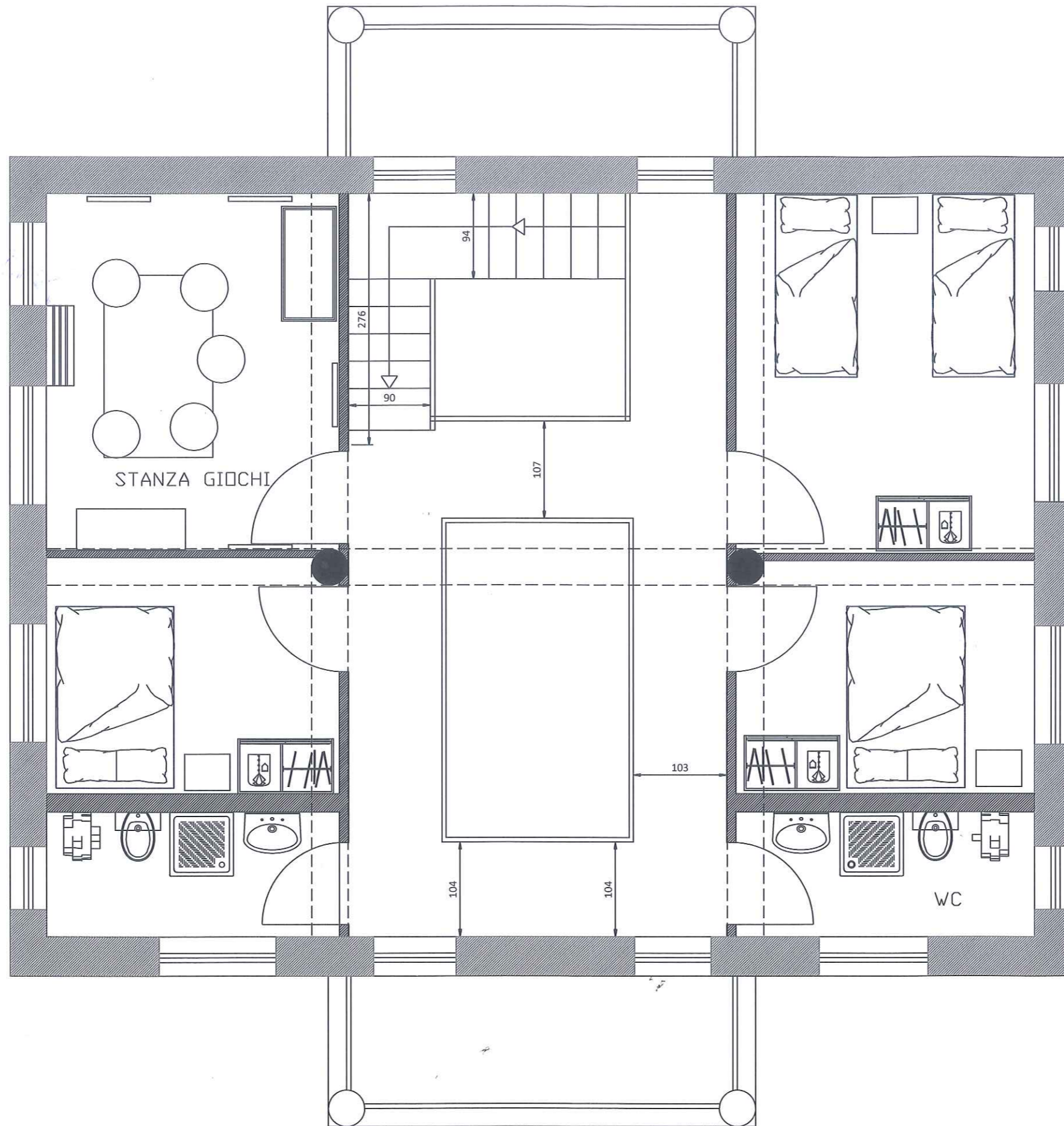

**STATO DI FATTO- piano primo**

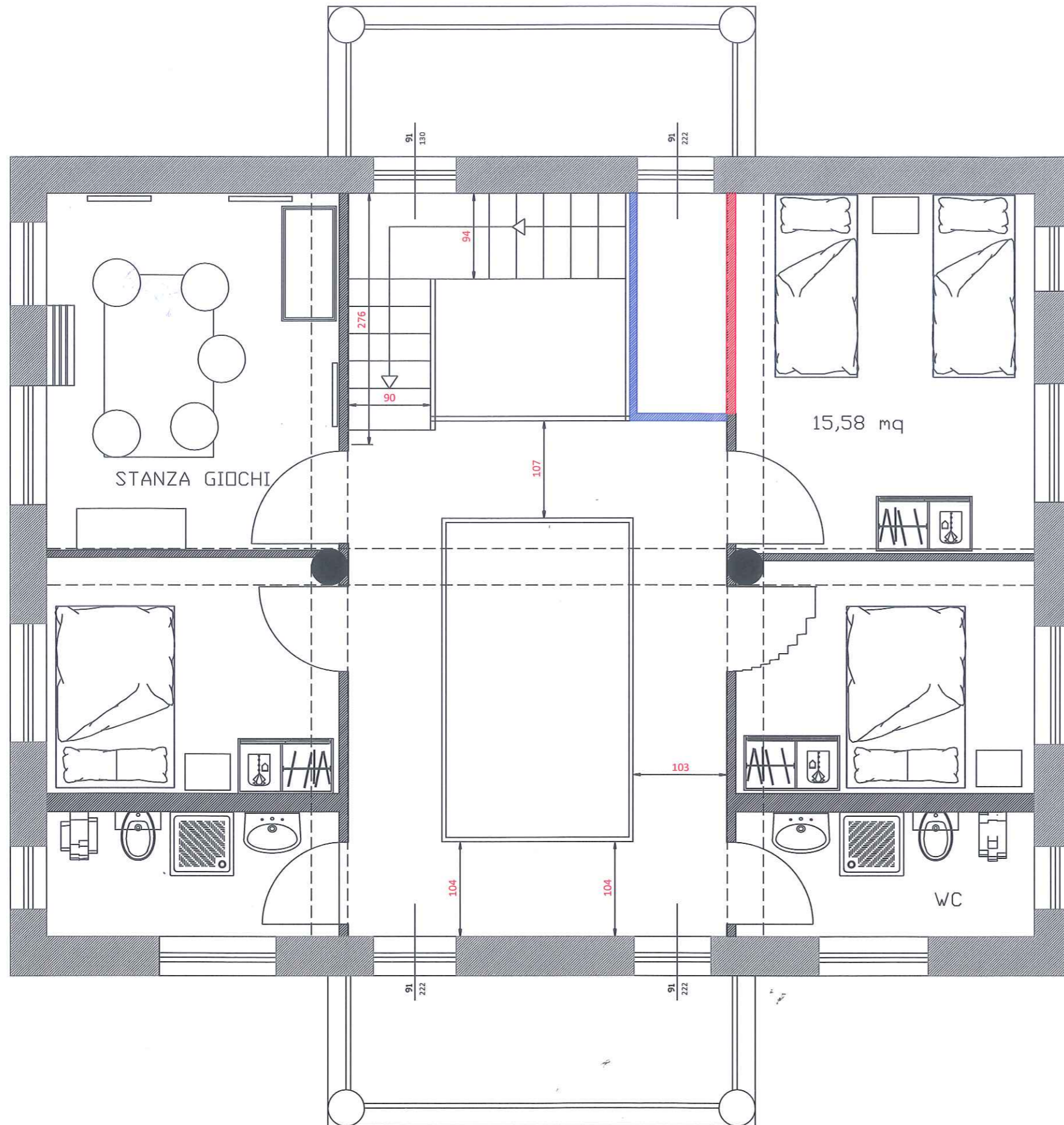

- Pareti ex novo
- Pareti da abbattere

  
 Comune di Tito  
 Servizio Tecnico Urbanistico  
 Geom. Antonio DOLCE

## STATO DI PROGETTO - piano primo