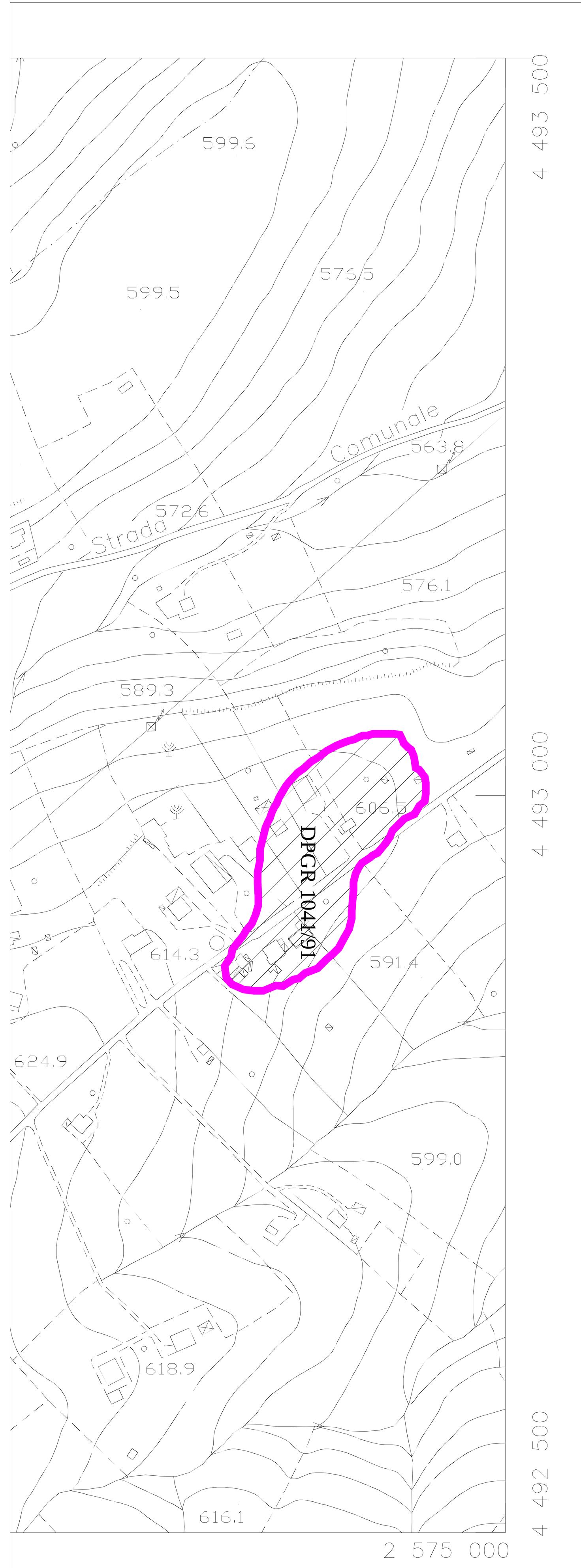

LEGENDA

- Perimetro Ambito Urbano
- Perimetro Ambito Periurbano
- Perimetro Piani Attuativi Vigenti
- Perimetro Distretti Urbani DUNI e DUT
- Perimetro Ambito Extraurbano
- Perimetro fascia di rispetto cimiteriale
- Perimetro Aree Complesse da Riqualificare
- Edifici esistenti
- Edifici in corso di realizzazione o da realizzare con diritto acquisito

REGIMI URBANISTICI IN AMBITO URBANO E PERIURBANO

Tessuti Urbanistico Edilizi destinati ad usi prevalentemente residenziali

TAA - Aree edificate ed edifici compresi in tessuti di valore ambientale ed architettonico	TAA - (Intervento Dirett)	art. n. 17.1 NTA
TSA - Aree edificate ed edifici compresi in tessuti di valore storico ambientale	TSA - (Intervento Diretto)	art. n. 17.2 NTA
TC - Aree edificate ed edifici compresi in tessuti di recente formazione consolidati	TC - (Intervento Diretto)	art. n. 17.3 NTA
TC- CD - Aree edificate ed edifici compresi in tessuti di recente formazione consolidati da completare		(art. n. 17.4 NTA)
TCA - CE - Aree edificate ed edifici compresi in tessuti di recente formazione in attuazione di piani attuativi e piani d'Ambito		(art. n. 17.5 NTA)
TM - Aree edificate ed edifici compresi in tessuti ubicati ai margini dell'abitato - Aree complesse da riqualificare		(art. n. 17.6 NTA)
DUP B1a - Distretto Urbano Perequativo Intervento in Attuazione di P.O. o P.P.		(art. n. 17.7 NTA)
DUP B1b - Distretto Urbano Perequativo Intervento in Attuazione di P.O. o P.P.		(art. n. 17.8 NTA)
DUP B2a - Distretto Urbano Perequativo Intervento in attuazione di P.O. o P.P.		(art. n. 17.9 NTA)
DUP B2b - Distretto Urbano Perequativo Intervento in attuazione di P.O. o P.P.		(art. n. 17.9.1 NTA)
DUP C3 - Distretto Urbano Perequativo Intervento in Attuazione di P.O. o P.P.		(art. n. 17.10 NTA)
DUP C4 - Distretto Urbano Perequativo Intervento in Attuazione di P.O. o P.P.		(art. n. 17.11 NTA)

Aree ed edifici in Ambito Periurbano

APU 3 - Aree ed edifici prevalentemente residenziali in Ambito Periurbano da Riqualificare e completare anche con interventi di nuovo impianto (Interventi di nuovo impianto da realizzarsi sulla base di P.O. o P.P.)	APU (In Attuazione di PO e P P)	(art. 19.3 NTA)
F.21 - Area di rispetto cimiteriale		(art. 17.33 NTA)

Aree destinate ad Attrezzature Pubbliche e di Interesse Collettivo (SRAU)

Esistenti

- (S) F3 - Scuola Media (art. 17.19 NTA)
- (S) F6 - Scuola Elementare (art. 17.23 NTA)
- (AR) F12 - Complesso Monastico (art. 17.28 NTA)
- (AR) F13a - Chiesa S. Vito (art. 17.29 NTA)
- (AR) F13b - Chiesa Canonica (art. 17.29 NTA)
- (AR) F13c - Chiesa Calvario (art. 17.29 NTA)
- (AR) F13d - Chiesa dell'Annunziata (art. 17.29 NTA)
- (AR) F13e - Chiesa Madonna delle Grazie (art. 17.29 NTA)
- (AR) F13f - Chiesa degli Sposi (art. 17.29 NTA)
- (AR) F13g - Chiesa Madre (art. 17.29 NTA)
- (M) F11 - Municipio (art. 17.27 NTA)
- (V) F23a - Comando Vigili Urbani (art. 17.35 NTA)
- (CC) F23b - Comando Carabinieri (art. 17.35 NTA)
- (PT) F23c - Ufficio Postale (art. 17.35 NTA)
- (CS) F5 - Campo Sportivo (art. 17.22 NTA)
- (P) F1 - Centro Polifunzionale (art. 20.8 NTA)
- (T) FD4 - Campi da Tennis (art. 17.14 NTA)
- (AC) F24.a - Attrezzatura Comunale (Palestra) (art. 17.36 NTA)
- (AC) F24.b - Attrezzatura Comunale (Biblioteca) (art. 17.36 NTA)
- (AC) F24.c - Attrezzatura Comunale (Convegni) (art. 17.36 NTA)
- (C) F20 - Cimitero (art. 17.32 NTA)

Previste dal RU

FD3 - Aree per Attrezzature Pubbliche e di tipo Sportivo (art. 17.13 NTA)

F4 - Aree di verde pubblico attrezzato esistenti (art. 17.20 NTA)

- F4 2 - Villa calvario 2
- F4 3 - Area verde Largo Castello
- F4 4 - Area verde " Belvedere"
- F4 5 - Area verde Largo Convento
- F4 6 - Area verde Villetta S. Vito
- F4 7 - Area verde Madonna delle Grazie
- F4 8 - Area verde Piazzetta Padre Pio

F4 1 - Villa calvario 1 (art. 17.21 NTA)

F10 - Aree verdi di tutela Paesistica (art 17.26 NTA)

Aree verdi per parco urbano previste dal Piano d'Ambito
FE1- FE2 - FE3 (art. 17.16-18 NTA)

Aree verdi previste dal RU da realizzare
- F8 - Attrezzature per il tempo libero (art. 17.24 NTA)
- F9 - Verde attrezzato con funzione di collegamento (art. 17.25 NTA)
- FD5 - Verde da attrezza in funzione della villa del Calvario 2 (art. 17.15 NTA)

F 19 "AVI" - Aree Verdi privato Inedificabile
AVI 2 - AVI 4 - AVI 5 (art. 17.31 NTA)

Aree per la viabilità carrabile e pedonale

F14-F18 Aree di parcheggio pubblico (art. 17.30 NTA)

FD2 - Suoli destinati dal RU a parcheggio pubblico (art. 17.12 NTA)

F22 - Suoli destinati dal RU a parcheggio pubblico Area Cimiteriale (art. 17.34 NTA)

DPGR 1041/91 Art. 21.3

COMUNE DI TITO

Provincia di Potenza

Regolamento Urbanistico

Legge Regionale 11/08/1999 n. 23

Elaborato: 6.03

Regimi di intervento d'uso ed Urbanistici in Ambito Urbano - Tito centro -

Tavola modificata secondo le prescrizioni dell'Ufficio Compatibilità Ambientale Regione Basilicata in sede di Conferenza di Pianificazione del giorno 8/7/2011

(scala 1:2.000)

Arch. Vito GRIMALDI
Studio Tecnico Via Acerenza, n. 29
85100 - Potenza
tel. 0971/36211

Ing. Gerardo OSTUNI
Studio Tecnico Piazza del Seggio, n. 13
85050 - Tito (PZ)
tel. 0971/798682

Adozione: D.D.C. n. 50 del 22/ 12/ 2012 - Approvazione: D.C.C. n. 20 del 01/08/2012
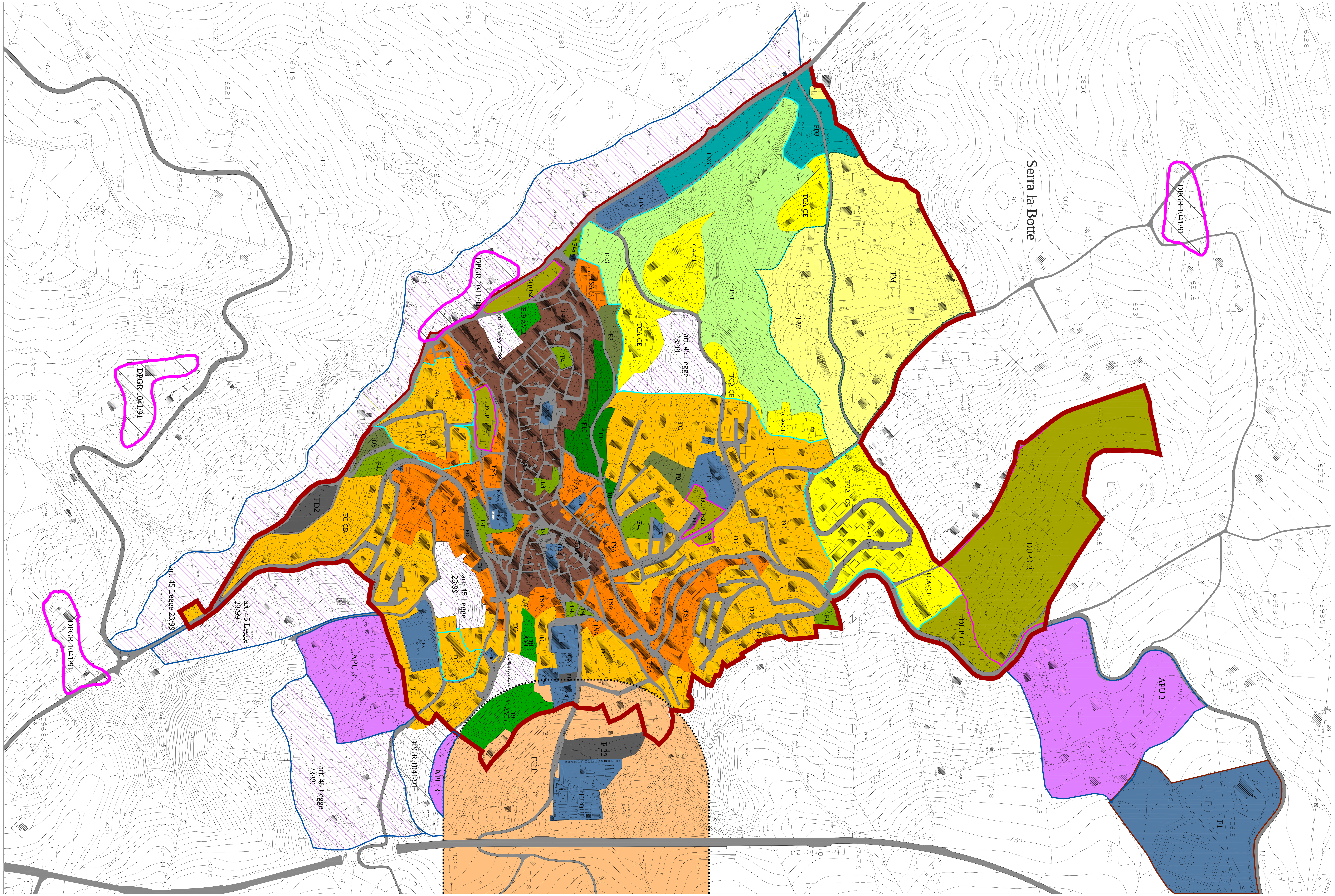
Agosto 2012