

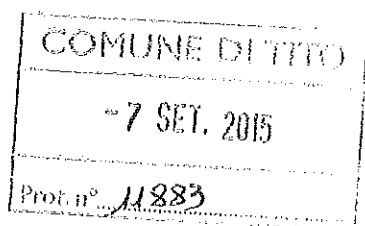

MATERA, 31 AGO. 2015

PROT. NR. 0000251



Comune di Tito
Via Municipio n.1
85050 Tito (PZ)

Regione Basilicata
Dipartimento Ambiente
e Territorio Ufficio
Prevenzione e Controllo
Via V. Verrastro, 5
85100 - Potenza

e p.c.

Direttore Arpab
Dott. Aldo Schiassi
Sede Potenza

**Oggetto: Conferenza dei Servizi per l'approvazione del Piano di Caratterizzazione
Discarica per RSU localizzata in contrada "Aia dei Monaci" nel Comune di Tito (pZ)**

In riferimento alla Conferenza dei Servizi convocata per il 3 settembre 2015 dal Comune di Tito per l'approvazione del "Piano di Caratterizzazione" del sito in oggetto, predisposto dalla società B & B Eco srl, l'ufficio scrivente comunica le proprie valutazioni.

In accordo a quanto scaturito in sede di CdS del 20.07.2015, in data 25.08.2015 si è effettuato un sopralluogo congiunto, a cui hanno preso parte i tecnici del Comune, della Provincia di Potenza, della società B & B Eco srl e dell'Arpab, per l'ubicazione di un punto di bianco atto a valutare la qualità delle acque sotterranee a monte della piattaforma di conferimento dei rifiuti.

Pertanto, si reputa necessario, in prima istanza integrare il P.d.C. con l'ubicazione dell'ulteriore sondaggio di Bianco da attrezzare a piezometro secondo le indicazioni scaturite dal verbale di sopralluogo del 25.08.2015 e dalla planimetria allegati alla presente.

Si ritiene, inoltre, opportuno l'approfondimento di tutti i piezometri previsti sino al rinvenimento del substrato impermeabile o poco permeabile che sostiene la falda e non ad una profondità postulata nel P.d.C. a 20 metri dal piano campagna.

Si richiede di poter acquisire tutti gli elementi conoscitivi disponibili relativi ai piezometri preesistenti (livelli freaticometrici rilevati, profondità di attestazione etc etc) che benché non conformi possono fornire informazioni, circa il modello idrogeologico del sito, utili alla precisa ubicazione in campo dei nuovi piezometri



Agenzia Regionale per la Protezione
dell'Ambiente della Basilicata

La disposizione dei piezometri sarà verificata ed eventualmente modificata in campo da Arpab.
L'esecuzione dei piezometri dovrà essere conforme a quanto stabilito nel *Manuale Ispra per le indagini ambientali nei siti contaminati n.43/2006*.

Il funzionario

Dirigente dell'Ufficio
Ing. Gaetano Santarsia

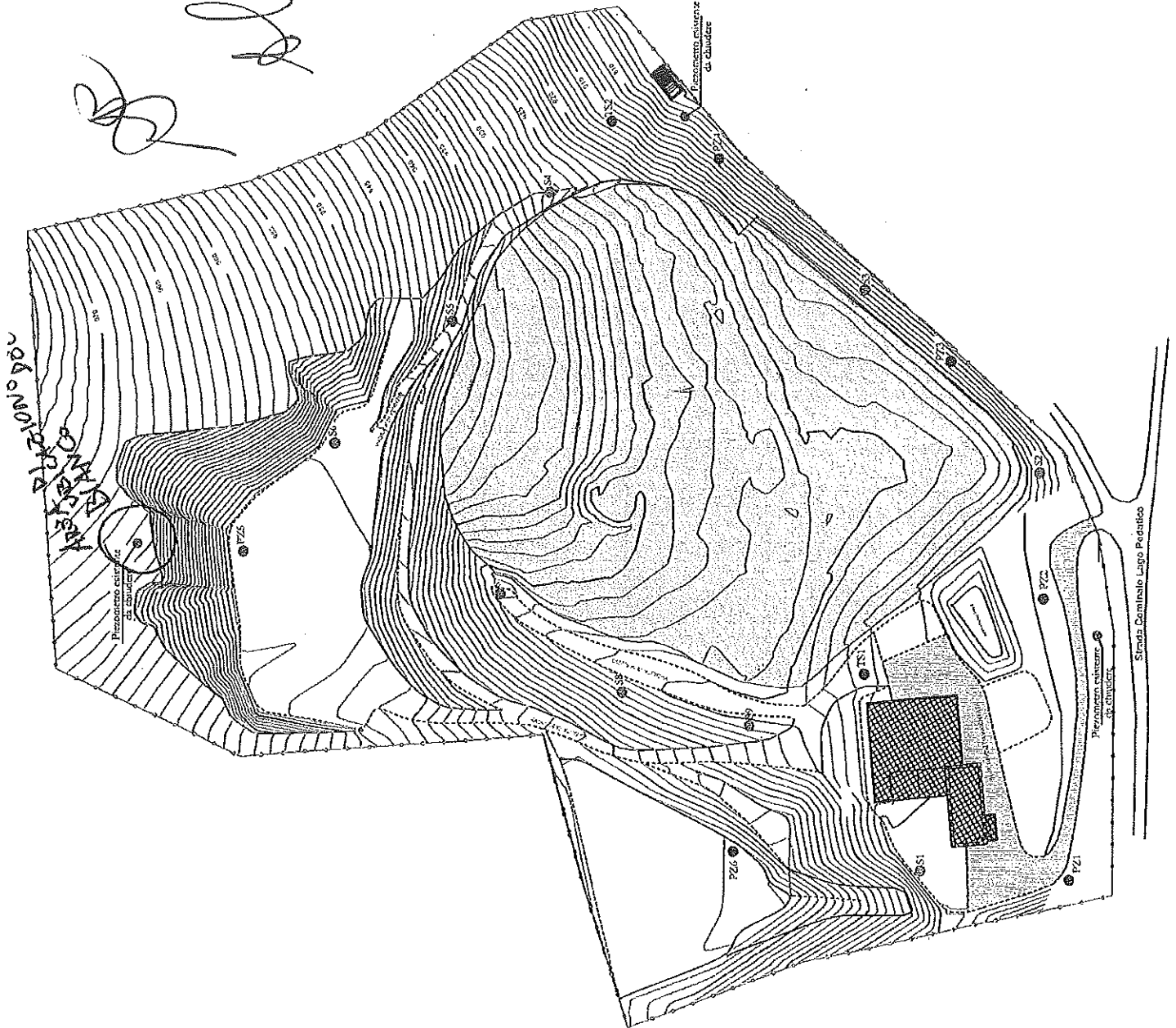

Sharon
Alvin M
Museo duo
Alvin M
Subeio

Tavola 2 - Planimetria ubicazione i

LEGENDA

- Piezometri di nuova realizzazione (PZ)
- Piezometri esistenti da chiudere
- Sondaggi geognostici (S)
- Top soil (TP)
- Area discarica
- ▨ Edificio esistente
- Recinzione